



À vendre : Maison mitoyenne



Im Huel
4147 Aesch BL
Référence : Haus1



Cosenza Immobilien
Kunimattweg 14
4133 Pratteln
Tél. 061 530 15 20
c.cosenza@co-immo.ch
www.co-immo.ch

À VENDRE : MAISON MITOYENNE

CHF 830'000.-

CH-4147 Aesch BL, Im Huel

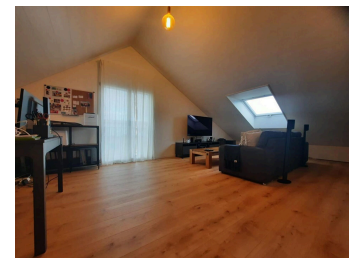

Contact visite

Monsieur Cesare COSENZA
E-mail : c.cosenza@co-immo.ch
Tél. : 0615301520
Mobile : 0794800918

Caractéristiques

Référence : Haus1
Type : Maison mitoyenne
Nombre de pièce(s) : 5.5
Nombre de chambre(s) : 4
Surface habitable : 155 m²
Surface terrain : 254 m²
Année de construction : 2009
Année de rénovation : 2021
Disponibilité : A convenir



Caractéristiques

Référence	Haus1	Nombre de pièce(s)	5.5
Nombre de chambre(s)	4	Nombre de wc	3
Surface habitable	155 m ²	Surface terrain	254 m ²
Volume	690 m ³	Année de construction	2009
Année de rénovation	2021	Disponibilité	A convenir
Droit de superficie	Oui	Date d'échéance	31.10.2086
Rente	CHF 10'656.-/ An		

Distances

Commerces	510 m	Transports publics	260 m
Jardin d'enfants	370 m	Ecole primaire	840 m
Ecole secondaire	830 m	Ecole secondaire II	1.2 km

Commodités

Environnement

- Village
- Parc
- Quartier résidentiel
- Commerces
- Rue commerçante
- Banque
- Poste
- Restaurant(s)
- Pharmacie
- Gare
- Gare routière
- Arrêt de bus
- Arrêt de tram
- Entrée/sortie autoroute
- Enfants bienvenus
- Aire de jeux
- Crèche/garderie
- Ecole maternelle
- Ecole primaire

Extérieur

- Jardin
- Banc de jardin
- Silencieux/tranquille
- Parking
- Place(s) de parc visiteur(s)
- Construit sur un terrain plat
- En pignon
- Accès de plain pied

Intérieur

- Garage
- Parking souterrain
- Cuisine ouverte
- WC visiteurs
- WC séparés
- Cave
- Salle de jeux
- Triple vitrage
- Lumineux
- Puit de lumière
- Construction massive traditionnelle

Equipement

- Cuisine équipée
- Plaques à induction
- Four
- Réfrigérateur
- Congélateur
- Lave-vaisselle



- Ecole secondaire
- Ecole secondaire II
- Centre sportif
- Piscine publique
- Centre de tennis
- Sentiers de randonnée
- Piste cyclable
- Terrain de football
- Hôpital / Clinique
- Médecin

Sol

- Carrelage
- Parquet

Etat

- Comme neuf

Exposition

- Sud
- Est
- Ouest

Ensoleillement

- Bon
- Toute la journée

Vue

- Jardin
- Parc
- Forêt



Photos







Cosenza Immobilien
Kunimattweg 14
4133 Pratteln
Tél. 061 530 15 20
c.cosenza@co-immo.ch
www.co-immo.ch







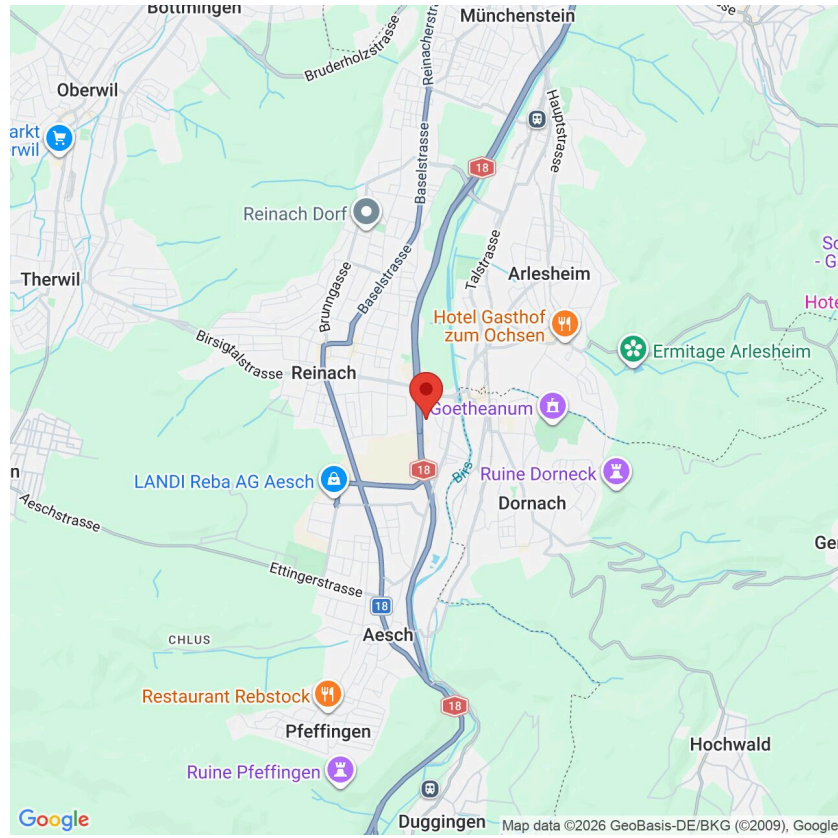

Grundrissplan OG

(nicht massstabgetreu)

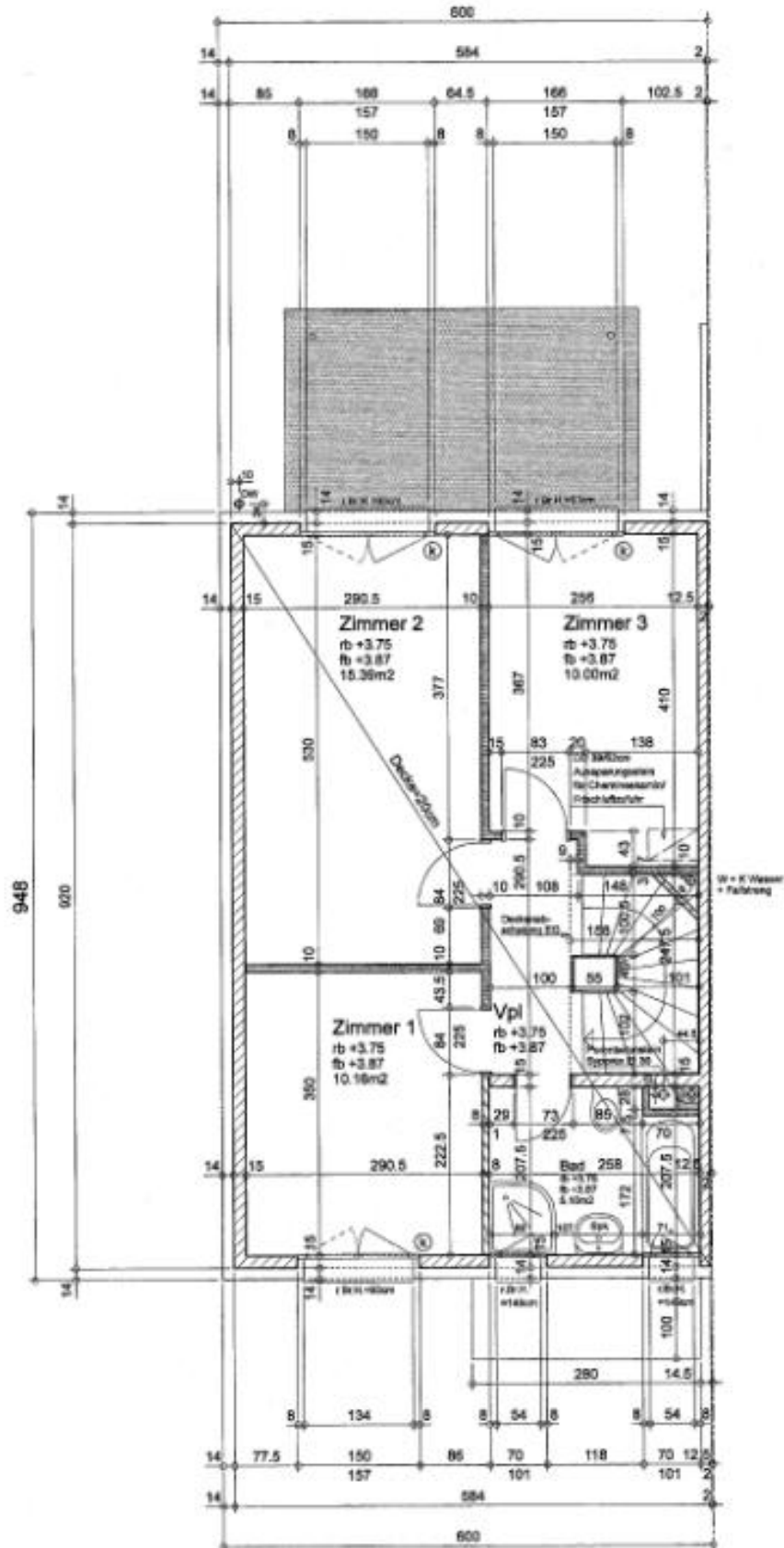

Situationsplan

(nicht massstabgetreu)

